

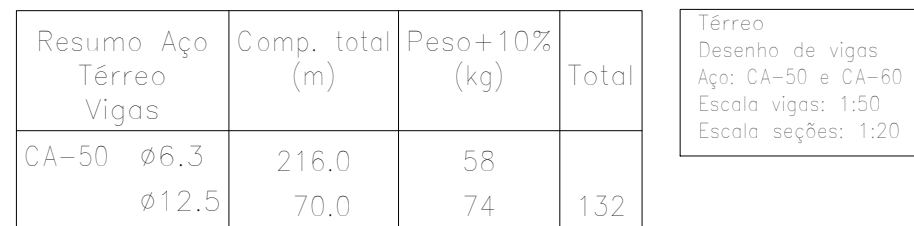

Cobertura
Desenho de vigas
Concreto: C20, em geral
Aço das barras: CA-50 e CA-60
Aço dos estribos: CA-50 e CA-60
Escala vigas 1:20
Escala seções 1:20
Escala aberturas 1:20

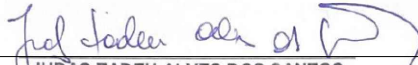

Proprietário:  JUDAS TADEU ALVES DOS SANTOS PREFEITO MUNICIPAL		Autor:  Thamires Dantas de Oliveira Godêiro Engenheira Civil CREA. 211.825.494-6	
Execução:		Fiscalização:	
Título: PROJETO ESTRUTURAL PARA CONSTRUÇÃO DO PÁRTECO (SENTIDO RN-228-CAICÁ/SÃO JOSÉ) - MUNICÍPIO DE CAICÁ - RN			
Endereço: RN 228 - CAICÁ/RN			
Conteúdo: PLANTA DE DISTRIBUIÇÃO DAS VIGAS, DETALHAMENTO E QUADRO DE QUANTITATIVOS		Prancha: <div style="border: 1px solid black; padding: 10px; display: inline-block;">           04/05         </div>	
Desenho: BRUNO QUEIROGA		Escalas: INDICADAS	
		Data: MARÇO/2021	
Modificação:		Observação:	